

カゴメ「トマトの苗プレゼントキャンペーン」専用応募はがき

印刷してご使用ください。

専用応募はがきの作り方

郵便はがき

恐れ入りますが
所定の料金の
切手を貼って
ご応募ください。

5416691

日本郵便株式会社 船場郵便局私書箱52号
「ドミーマカゴメ共同企画
カゴメトマトの苗プレゼントキャンペーン」係行

フリガナ		
お名前	氏	名
ご住所	<div> <div>〒</div> <div> <div></div> <div></div> <div></div> </div> <div> <div></div> <div></div> <div></div> </div> <div> <div></div> <div></div> <div></div> </div> </div> <div> <div>都</div> <div>道</div> <div>府</div> <div>県</div> </div> <div> <div>市</div> <div>区</div> <div>町</div> <div>村</div> </div>	
電話番号	() -	性別 男性 <input checked="" type="checkbox"/> 女性 <input checked="" type="checkbox"/> その他/回答しない <input checked="" type="checkbox"/>
ご希望の賞品コースおひとつに <input checked="" type="checkbox"/> 付けてください。		
ご希望の賞品コース	Aコース 凛々子®の苗(2苗パック)	<input checked="" type="checkbox"/>
	Bコース 高リコピントマトの苗(2苗パック)	<input checked="" type="checkbox"/>
	Cコース こあまちゃん®の苗(2苗パック)	<input checked="" type="checkbox"/>
アンケートにご協力ください。いずれかおひとつに <input checked="" type="checkbox"/> を付けてください。		
Q1 当キャンペーンはどちらで 知りましたか?【複数回答可】	<input checked="" type="checkbox"/> 店頭 <input checked="" type="checkbox"/> 流通企業折込チラシ <input checked="" type="checkbox"/> 流通企業HP・アプリ・LINE <input checked="" type="checkbox"/> カゴメHP <input checked="" type="checkbox"/> カゴメLINE <input checked="" type="checkbox"/> カゴメInstagram <input checked="" type="checkbox"/> その他	
Q2 苗からトマトを育てた 事がありますか?	<input checked="" type="checkbox"/> なし <input checked="" type="checkbox"/> 1~2回 <input checked="" type="checkbox"/> 3~9回 <input checked="" type="checkbox"/> 10回以上	
Q3 当社のキャンペーンに応募 したことはありますか?	<input checked="" type="checkbox"/> トマトの苗プレゼントキャンペーンだけある <input checked="" type="checkbox"/> 他のキャンペーンもある <input checked="" type="checkbox"/> 今回が初めて	
Q4 よく購入される 当社商品は何ですか?	<input checked="" type="checkbox"/> 食品 <input checked="" type="checkbox"/> 野菜飲料 <input checked="" type="checkbox"/> 生鮮野菜 <input checked="" type="checkbox"/> 園芸商品 <input checked="" type="checkbox"/> その他	
Q5 どのくらいの頻度で 当社商品を購入しますか?	<input checked="" type="checkbox"/> 年1回程度 <input checked="" type="checkbox"/> 半年に1回程度 <input checked="" type="checkbox"/> 2~3ヶ月に1回程度 <input checked="" type="checkbox"/> 月1回程度 <input checked="" type="checkbox"/> 2週間に1回以上 <input checked="" type="checkbox"/> その他	

※ご記入もれの応募はがきにつきましては無効とさせていただきますのでご注意ください。

レシート貼付は応募はがき裏面に発送途中でもはがれないようにテープなどでお貼りください。

▼対象商品のお買い上げレシートを貼ってください。▼

レシート貼付欄

- ・レシートは複数枚合算してもご応募いただけます。
- ・封書又ははがき1枚で応募1口とさせていただきます。
- ・期間中であれば、おひとりさま何度でもご応募いただけます。
- ・同一レシートでLINEとはがきの重複応募はできません。
- ・レシートが複数枚になることで応募はがきの総重量が一定の重量を超えた場合、郵便料金が変わります。
- ・輸送途中ではがれないようにテープなどでお貼りください。

【レシート貼付注意事項】

- ・カゴメ全商品合計で500円(税込)以上のお買い上げレシートで応募
- ・応募期間: 2026年2月16日(月)~3月15日(日)
- ・応募締切: 2026年3月15日(日) ※当日消印有効
- ・対象商品: カゴメ全商品 ※カゴメ生鮮商品を含む

賞品コース		
A コース 凛々子®の苗 (2苗パック)	B コース 高リコピントマトの苗 (2苗パック)	C コース こあまちゃん®の苗 (2苗パック)
対象商品ご購入応募条件 ドミーマにてカゴメ全商品合計で500円(税込)以上のお買い上げレシートでご応募		
応募締切: 3月15日(日) ※トマトの苗は、4月下旬頃お届け予定		
当選人数 10名様	当選人数 20名様	当選人数 30名様

※枠内に入りきらない場合は折りたたんでお貼りください。
※レシートは右図のように購入店名、購入商品、購入点数、
購入日時が見えるようにお貼りください。
※レシートに商品名の印字がない場合は、該当品目や本数を
ボールペンやマーカーなどで○で囲んでください。
※コピーでのご応募は無効とさせていただきます。
※レシートはご返却できませんので予めご了承ください。
※お客様のプライバシー保護のため、クレジットカードをご利用
のお客様は、レシートに印字されているクレジットカード
情報部分を切り取ってご応募ください。

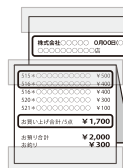

① このPDFをA4サイズの普通紙で印刷してください。

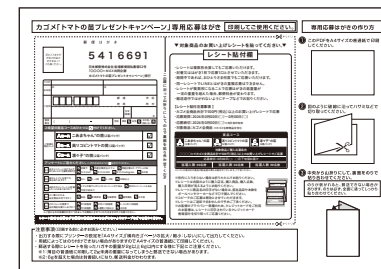

② 図のように破線に沿ってハサミなどで切り取ってください。

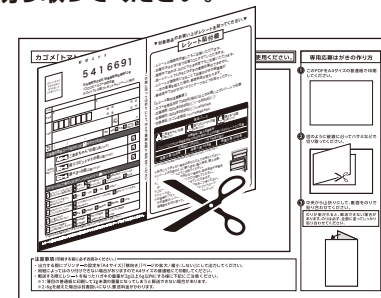

③ 中央から山折りにして、裏面をのりで貼り合わせてください。

のりが剥がれると、郵送できない場合があります。のりは必ず、全面に塗ってしっかり貼り合わせてください。

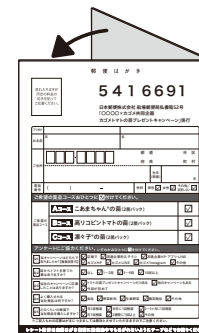

注意事項(印刷する前に必ずお読みください。)

- ・出力する際にプリンターの設定を「A4サイズ」「横向き」「ページの拡大/縮小:しない」にして出力してください。
- ・用紙によってはのり付けできない場合がありますのでA4サイズの普通紙にて印刷してください。
- ・郵送する際にレシートを貼ったハガキの重量が2g以上6g以内にする様に下記にご注意ください。
- ※1: 薄目の普通紙に印刷して2g未満の重量になってしまうと郵送できない場合があります。
- ※2: 6gを超えた場合は封書扱いになり、郵送料金が変わります。