

# トマト好きのごちそうパスタ!キャンペーン専用応募はがき 印刷してご使用ください。

郵便はがき

## 1020074

恐れ入りますが  
所定の料金の  
切手を貼って  
ご応募ください。

日本郵便株式会社 九段郵便局留  
「トマト好きのごちそうパスタ!キャンペーン」係行

フリガナ		
お名前	氏名	
ご住所	〒□□□□-□□□□ □□□□ □□□□ □□□□	都道市区 府県 町村
	電話番号 ( ) -	
<b>ご希望の賞品おひとつに<input checked="" type="checkbox"/>を付けてください。</b>		
ご希望の賞品	<input checked="" type="checkbox"/> 【A賞】じたぱん IH対応丸ごとパスタポット.....300名様 <input checked="" type="checkbox"/> 【B賞】ラッセルホプス 電動ミルソルトアンドペッパーミニ...300名様 <input checked="" type="checkbox"/> 【C賞】カゴメ商品詰め合わせセット(2,000円相当).....1,400名様	
<b>ご購入されたカゴメ商品に<input checked="" type="checkbox"/>を付けてください。(複数選択可)</b>		
ご購入商品	<input checked="" type="checkbox"/> 基本のトマトソース150g <input checked="" type="checkbox"/> 基本のトマトソース295g <input checked="" type="checkbox"/> 濃厚仕立てのトマトソース <input checked="" type="checkbox"/> アンナマンマト&パジル <input checked="" type="checkbox"/> アンナマンマト&ガーリック <input checked="" type="checkbox"/> アンナマンアラビアータ <input checked="" type="checkbox"/> アンナマン濃厚トマトクリーム <input checked="" type="checkbox"/> アンナマンマトと4種のチーズ <input checked="" type="checkbox"/> ラウンドレッド	
お買い上げ店名		店

※ご購入もれの応募はがきにつきましては無効とさせていただきますのでご注意ください。

**レシートをお貼りください。** 郵送途中ではがけないようにテープなどでお貼りください。

**【はがきの応募】**

※長いレシートの場合は折りたんでセロハンテープなどでお貼りください。※レシートは右図のように購入店名、購入商品、購入点数、購入日時が見えるようにお貼りください。※レシートのコピーでの応募は無効とさせていただきます。※レシートはご返却できませんので予めご了承ください。※クレジットカードをご利用のお客様は、お客様のプライバシー保護のためレシートに印字されているクレジットカード情報は切り取ってご応募ください。※はがき1枚を1口として、お一人様何口でもご応募いただけます。

この面にレシートが貼りきれない場合には裏面に貼ってください。

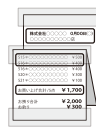

▼対象商品のお買い上げレシートを貼ってください。▼

レシート貼付欄

この線に沿って山折りにして、のりで裏面を貼り合わせてください。

## 専用応募はがきの作り方

① このPDFをA4サイズの普通紙で印刷してください。

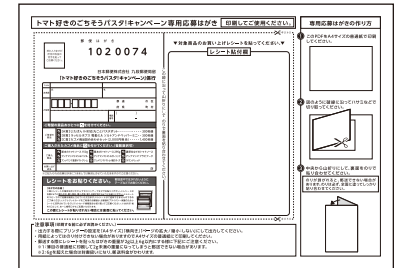

② 図のように破線に沿ってハサミなどで切り取ってください。

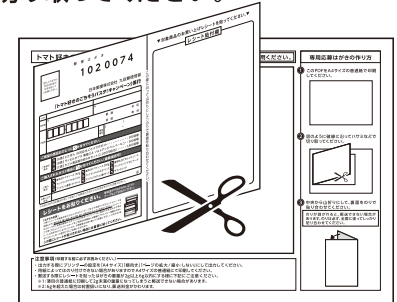

③ 中央から山折りにして、裏面をのりで貼り合わせてください。

のりが剥がれると、郵送できない場合があります。のりは必ず、全面に塗ってしっかり貼り合わせてください。



**注意事項 (印刷する前に必ずお読みください。)**

- 出力する際にプリンターの設定を「A4サイズ」「横向き」「ページの拡大/縮小:しない」にして出力してください。
- 用紙によってはのり付けできない場合がありますのでA4サイズの普通紙にて印刷してください。
- 郵送する際にレシートを貼ったはがきの重量が2g以上6g以内にする様に下記にご注意ください。
  - ※1: 薄目の普通紙に印刷して2g未満の重量になってしまうと郵送できない場合があります。
  - ※2: 6gを超えた場合は封書扱いになり、郵送料金がかかります。